

Endoskopia



Endoskopia to minimally inwazyjna technika zdalnego obserwacji wnętrza ciała u pomocą endoskopu gastro- lub urologicznego.



Endoskop gastro- gastroscop



Endoskop urologiczny



Najczęściej endoskopia u ludzi i zwierząt wykonywana jest w celach diagnostycznych lub interwencyjnych.

- Wskazania do bronchoskopii
- Kłopoty oddechowe trwające dłużej niż 2 tygodnie
  - Zmiany w funkcji płuc
  - Zmiany w funkcji płuc

- Wskazania do gastroscopii
- Zmiany w funkcji żołądka
  - Zmiany w funkcji żołądka
  - Zmiany w funkcji żołądka

Endoskopia jest to minimally inwazyjna technika zdalnego obserwacji wnętrza ciała u pomocą endoskopu gastro- lub urologicznego.

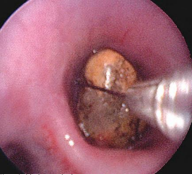

Endoskopia gastro- gastroscop

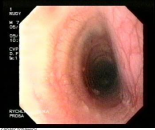

Endoskopia gastro- gastroscop



Endoskopia gastro- gastroscop

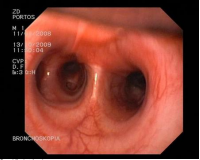
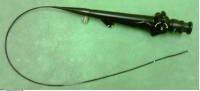

Endoskopia gastro- gastroscop